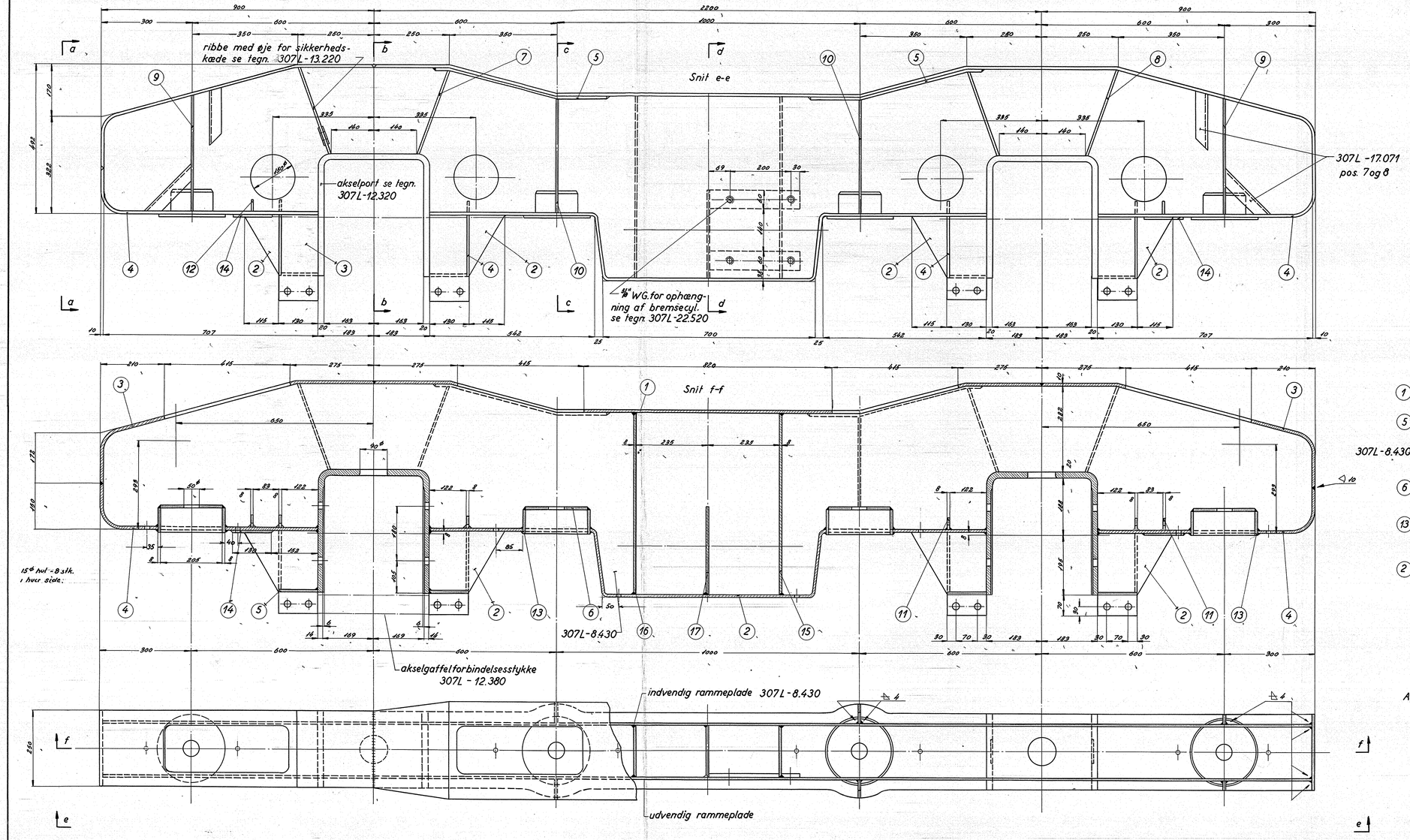

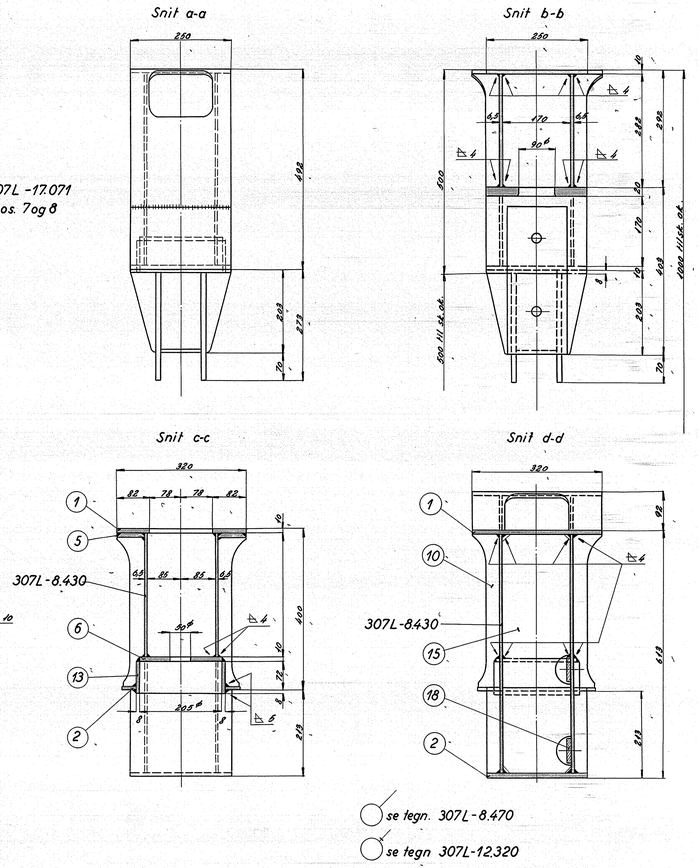

Akselportene svejses sidst sammen med rammen, således at rammeplader og flanger som tegnet også kan svejses indvendig.

Tegn.	E. H.	Rev.		Afd.	JSL	Målestok: 1:5
Kalk.		Norm.		Dato	15-12-55	
Dato	Rettelse					
14-5-57	6 stk. 15ø aftabshuller er tilføjet.					a

FRICHS

Fjerndelse	Stykliste nr.
Diesel-el. 400 hk. rangerlokomotiv	
Tegningens benævnelse.	Tegningens nummer
Arrangement af rammeplader.	307L-8.460
	Indeks: a